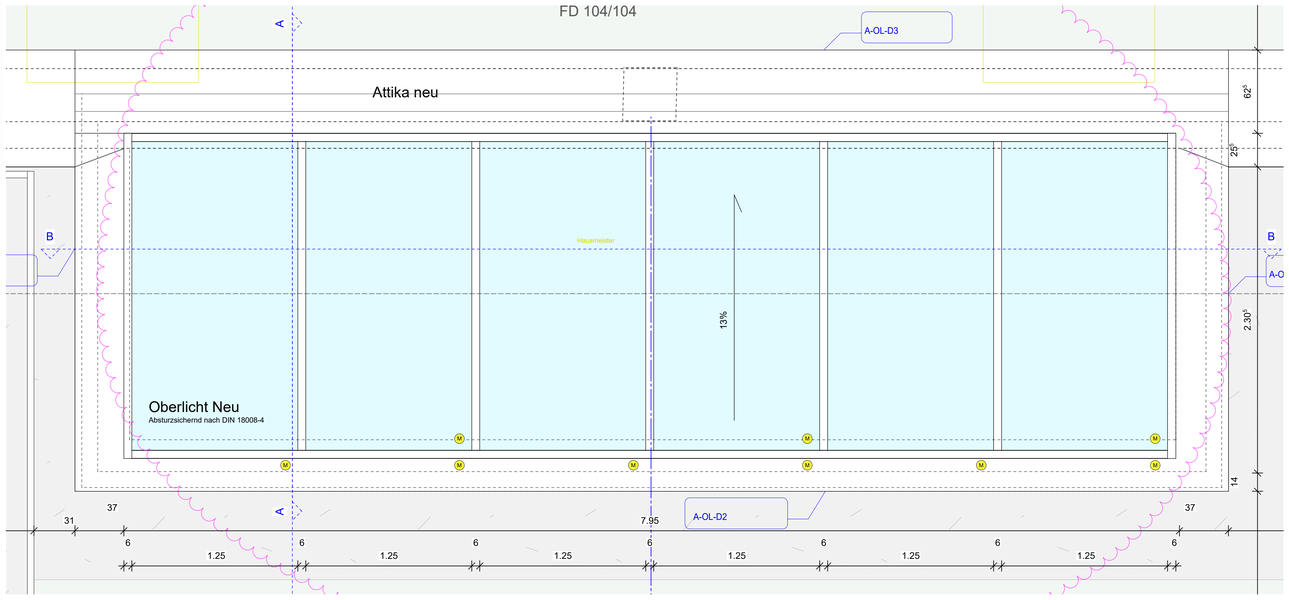

Grundrissausschnitt M 1:20

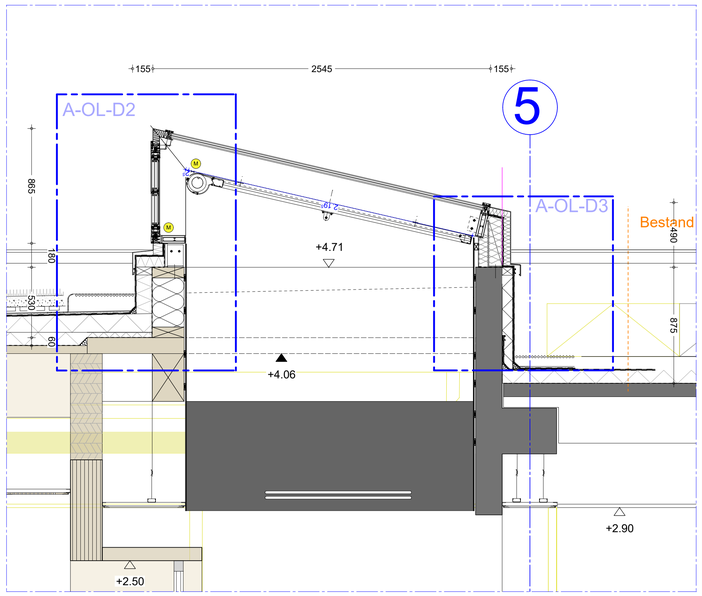

Schnitt A-A M 1:20

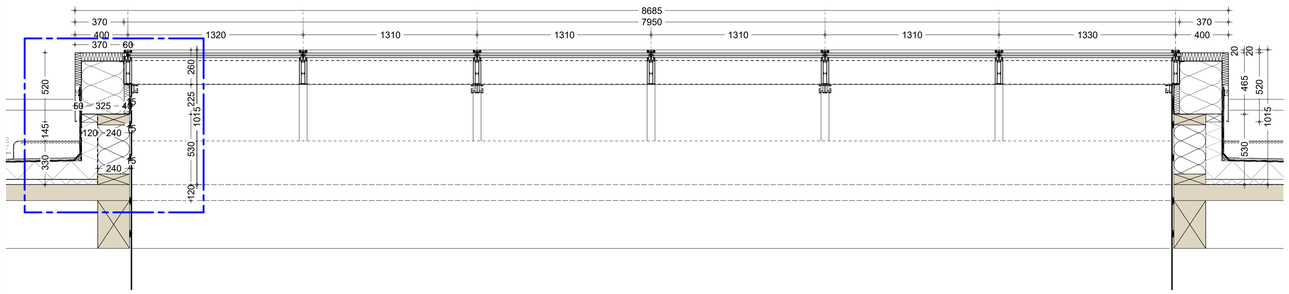

Schnitt B-B M 1:20

A-OL-D1 Oberlicht
Anschluss seitlich (Schnitt A-A)

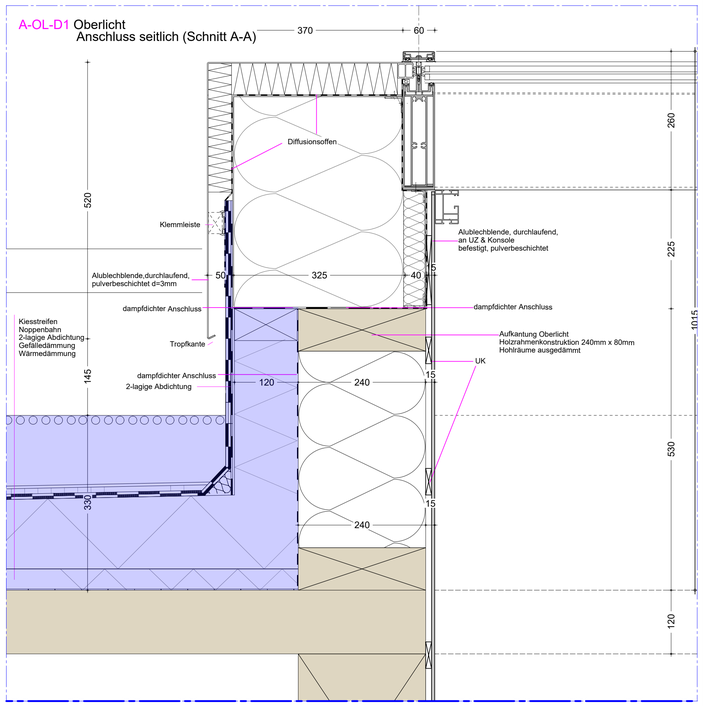

A-OL-D2 Oberlicht
Anschluss Neubau seitlich (Schnitt B-B)

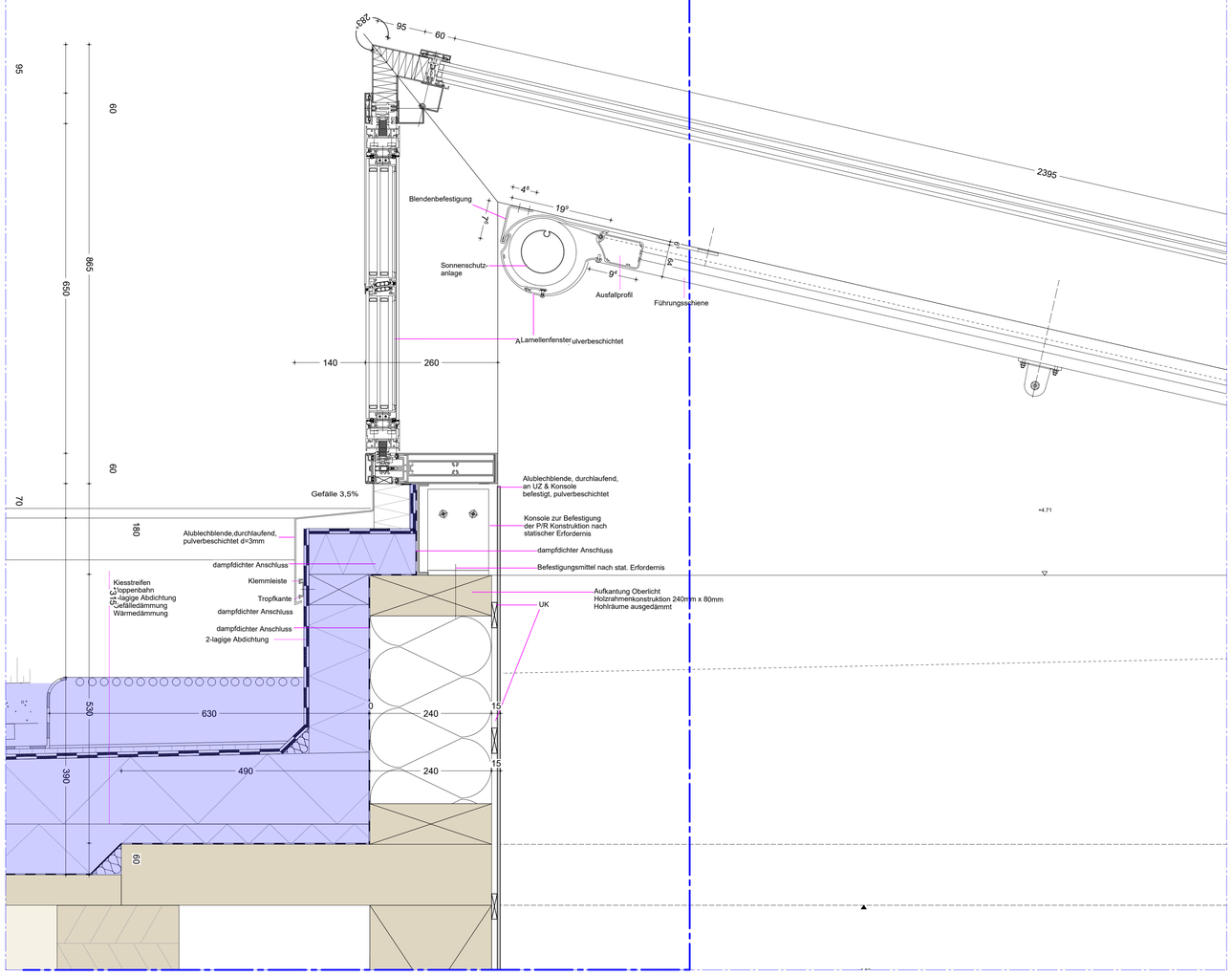

A-OL-D3 Oberlicht
Anschluss seitlich Bestand (Schnitt B-B)

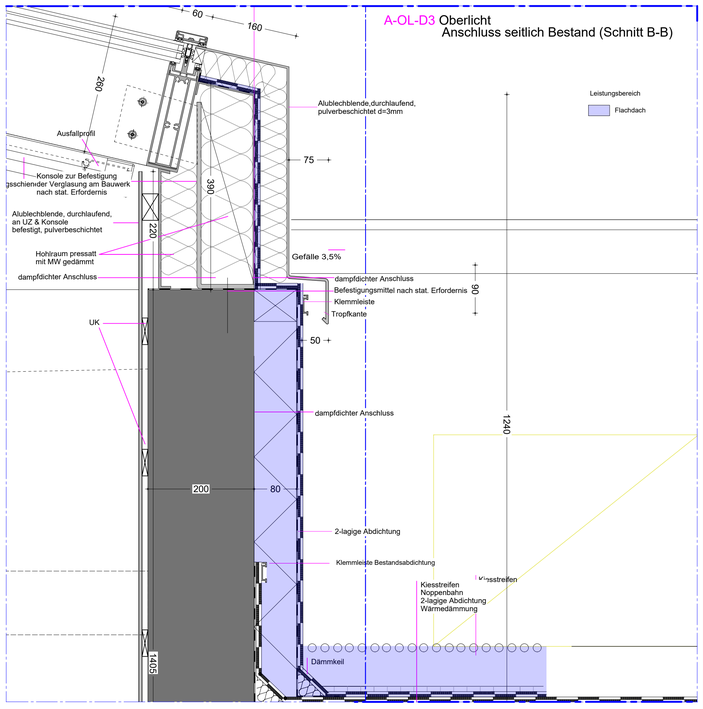

Diese Unterlage ist urheberrechtlich geschützt. Ihre Vervielfältigung, Mitteilung oder Überlassung an Dritte, sowie die Verwertung ohne unser schriftliches Einverständnis ist untersagt und verstößt gegen Paragraph 106 ff. UrhG, Paragraph 18 UWG und Paragraph 3 Absatz 6 VOB/B.

SYMBOLE UND ZEICHENERKLÄRUNGEN

0.13.BT2	NUMMER/BAUTEIL
Gruppe 02	RAUMBEZEICHNUNG
EG	EBENE
NF	NUTZFLÄCHENART NACH DIN 277
17.32m²	NUTZFLÄCHE
0.00 FFB	OBERKANTE FERTIGFUSSBODEN bezogen auf ±0.00
-0.15 RFB	OBERKANTE ROHFUSSBODEN bezogen auf ±0.00
UK RD 3.00	UNTERKANTE ROHDECKE bezogen auf ±0.00
UK AD 3.15	UNTERKANTE ABGEHÄNGTE DECKE bezogen auf ±0.00
OKG + 0.00	OBERKANTE GELÄNDE
UK AD	UK DECKENABHÄNGUNG ÜBER OK FFB
BRH xx	ABHANGHÖHE
UKST xx	BRÜSTUNGSHÖHE ROH AB OK RFB
	UNTERKANTE STURZ BEZOGEN AUF OK RFB
	ROHBODEN- /ROHDECKENVERSPRUNG
	FERTIGBODEN- / FERTIGDECKENVERSPRUNG
+93.74	OK FFB FERTIGHÖHE BEZOGEN AUF EFH
+93.55	OK RFB ROHBAUHÖHE BEZOGEN AUF EFH
BT / FUGE	BAUTEILFUGE
DE	DACHEINLAUF
BE	BODENEINLAUF
Detail	DETAILNUMMERN/ERWEISS
	BEZEICHNUNG, NUMMER
Detail	DETAIL
Detail	PLANBEZEICHNUNG
	STAHLBETONWAND
	MAUERWERK
	FERTIGTEIL BETON
	MAUERWERKSWAND TRAGEND
	MAUERWERKSWAND NICHTTRAGEND
	GIPSKARTONWAND
	INSTALLATIONSWAND
	GK-MONTAGEDECKE, OBERFLÄCHE Q3
GK-MONTAGEDECKE AKUSTISCH WIRKSAM LOCHUNG MIT AKUSTIKVLIES SCHWARZ	
	DÄMMUNG
	GLASTRENNWAND
	MÖBLIERUNG
	BESTANDSWAND
T.EG.01	TÜR- FENSTER- FASSADENSTEMPEL
UZ	T (TÜR) FE (FENSTER) FA (FASSADE)
	UZ (UMFASSUNGSZARGE) EZ (EKOZARGE) BZ (BLOCKZARGE)
ex DB	R P FRFORFRFRLIFSHFS SCHAL1 FÄMMASS IM PRÜFSTAND OHNE LÄNGSLEITUNG
	DRAINAGE PVC ROHRMATERIAL
	SICHTBETON SB3
RA	ROHRACHSE
	HOLZ/ HOLZWERKSTOFF
	CLT Wand
M	Motor

BRANDSCHUTZEIGENSCHAFTEN

	F30-B FEUERHEMMEND NACH DIN 4102/E030 NACH DIN EN 13501
	F60-A HOCHFEUERHEMMEND NACH DIN 4102/E060 NACH DIN EN 13501
	F60-B HOCHFEUERHEMMEND NACH DIN 4102/E060 NACH DIN EN 13501
	F90-B FEUERBESTÄNDIG NACH DIN 4102/E090 NACH DIN EN 13501
A	NICHTBRENNBARE BAUSTOFFE
FW	FEUERBESTÄNDIGES BAUTEIL (F90-AB NACH DIN 4102)
F90-A	FEUERBESTÄNDIGES BAUTEIL (NACH DIN 4102)
	AUS NICHT BRENNBAREN BAUSTOFFEN (BAUSTOFFKLASSE A NACH DIN 4102)
F30-A	FEUERHEMMENDES BAUTEIL (NACH DIN 4102)
	AUS NICHT BRENNBAREN BAUSTOFFEN (BAUSTOFFKLASSE A NACH DIN 4102)
TSO-RS	FEUERBESTÄNDIGER FEUERSCHUTZABSCHLUSS (NACH DIN 4102)
	MIT RAUCHDICHTEN ANFORDERUNGEN NACH DIN 18095
TSS	FEUERHEMMENDER FEUERSCHUTZABSCHLUSS (NACH DIN 4102)
TSO-RS	FEUERHEMMENDER FEUERSCHUTZABSCHLUSS (NACH DIN 4102)
	MIT RAUCHDICHTEN ANFORDERUNGEN NACH DIN 18095
RS	RAUCHSCHUTZTÜR NACH DIN 18095
DIN EN 81-58	FAHRSCHACHTTÜRE NACH DIN EN 81 TEIL 58
TD	DICHTSCHLIESSENDE TÜR
DSAS	RAUMABSCHLUSS DICHT- UND SELBSTSCHLIESEND
GLAS FF90	FEUERBESTÄNDIGE VERGLASUNG MIT VERHINDERUNG DES STRAHLUNGSDURCHTRITTS (NACH DIN 4102)
G30	G30 FEUERWIDERSTANDFÄHIGE VERGLASUNG (DIN4102)
WHY	WANDHYDRANT
RWA	RAUCH -/WÄRMEABZUG
TS	TROCKENE STEIGLEITUNG
WD / H *	GRÖSSE UND LAGE DER DURCHBRÜCHE NACH ÖRTLICHEN GEGEBENHEITEN MIT RÜCKSPRACHE HLS E GA
	WD: WANDDURCHBRUCH
	BD: BODENDURCHBRUCH
	DD: DECKENDURCHBRUCH
	WA: WANDAUSSPARUNG
	BA: BODENAUSSPARUNG
	SCH: SCHACHT
	AUSSPARUNG SCHLIESSEN
	AUSSPARUNGEN ANGABE BESTANDSPLAN
	FLUCHTWEGPKTOGRAMM EINBAUTEILE / LEERROHRE STAHLBETON SIEHE FACHPLANER ELT
HLSE LÜFTUNG SANITÄR ELEKTRO	GEWERK IH Heizung / L LÜFTUNG / S SANITÄR / E ELEKTRO
	MASSE
	POSITION
WA	WANDAUSSPARUNG
BA	BODENAUSSPARUNG
SWS	SEMKR. WANDSCHLITZ
WWS	WAAGR. WANDSCHLITZ
VM	VORMAUERUNG
VK	VORDERKANTE
R	ROHBAU
F	FERTIG
FB	FUSSBODEN
D	DECKE
AD	ABGEHÄNGTE DECKE
UK	UNTERKANTE
OK	OBERKANTE
VK	VORDERKANTE

INDEX	NAME	DATUM	ÄNDERUNG
xxx	xxx	xx.xx.xxxx	xxx

EFH = ± 0.00 = 334,12m ü.NN (FFB)

TEILBILDNUMMERN 205/206/3504

SÄMTLICHE TÜRHÖHENANGABEN GELTEN AB FFB
ALLE HÖHENMÖGTEN BEZIEHEN SICH AUF ±0.00 = 334,12m ü. NN !
ALLE MASE SIND VOM UNTERNEHMER VERANTWORTLICH ZU PRÜFEN !
VOR DER AUSFÜHRUNG SIND PLAN- UND MASSDIFFERENZEN MIT DER BAULEITUNG ZU KLÄREN.
TRAGENDE BAUTEILE NACH STATISCHER BERECHNUNG !

DIESER PLAN GILT NUR IN VERBINDUNG MIT DEN ZUGEHÖRIGEN DETAILPLÄNEN DES ARCHITEKTEN, DEN STATIKERPLÄNEN UND DEN PLÄNEN DER FACHINGENIEURE
TÜRMASSE IN GIPSKARTON/L- MASSIV- UND SYSTEMTRENNWÄNDEN SIND ROHBAUMASSE.
IN KLAMMERN ( ) GESETZTE MASSE BEZIEHEN AUSBAUREL.EVANTE HÖHEN.
TÜRHÖHEN UND BRÜSTUNGSANGABEN SIND RELATIV ZUR OKFFB.

PLANÜBERSICHT

PROJEKT

Erweiterung und Umbau der Roßdorfschule

Hans-Möhrle-Strasse 10
72622 Nürtingen

BAUHERR

Stadt Nürtingen
Bauprojektmanagement
Marktstraße 7
72622 Nürtingen

FREIGABE

PLANVERFASSER

[fritzen 28]
architekten
Mittlere Beutau 54
73728 Esslingen

FREIGABE

LEISTUNGSBEREICH: Architektur

LEISTUNGSPHASE: Werkplanung

PLANBEZEICHNUNG: Oberlicht

PLANNUMMER: 5019

STATUS: **VORABZUG**

GEZEICHNET: SK

GEPRÜFT: AK

MASSTAB: **1:20/1:5**

FORMAT: DIN A0

ÄNDERUNGSDATUM: 06.03.2026

ERSTELLUNGSDATUM: 04.12.2025

PLANNAME: RDS-ARC-DT-EW-DA.07-5v00-5019-Oberlicht

mittlere beutau 54
73728 esslingen

dipl.ing. architekt
katrin kussinna

dipl.ing. architekt
hansjörg schwarz

fn 0711. 300 73 18
fx 0711. 300 73 19
info@fritzen28.de

Projekt	Leistungsphase	Ingenieur	Bauteil	Art	Ebene	Status	Teilbildnummer	Index